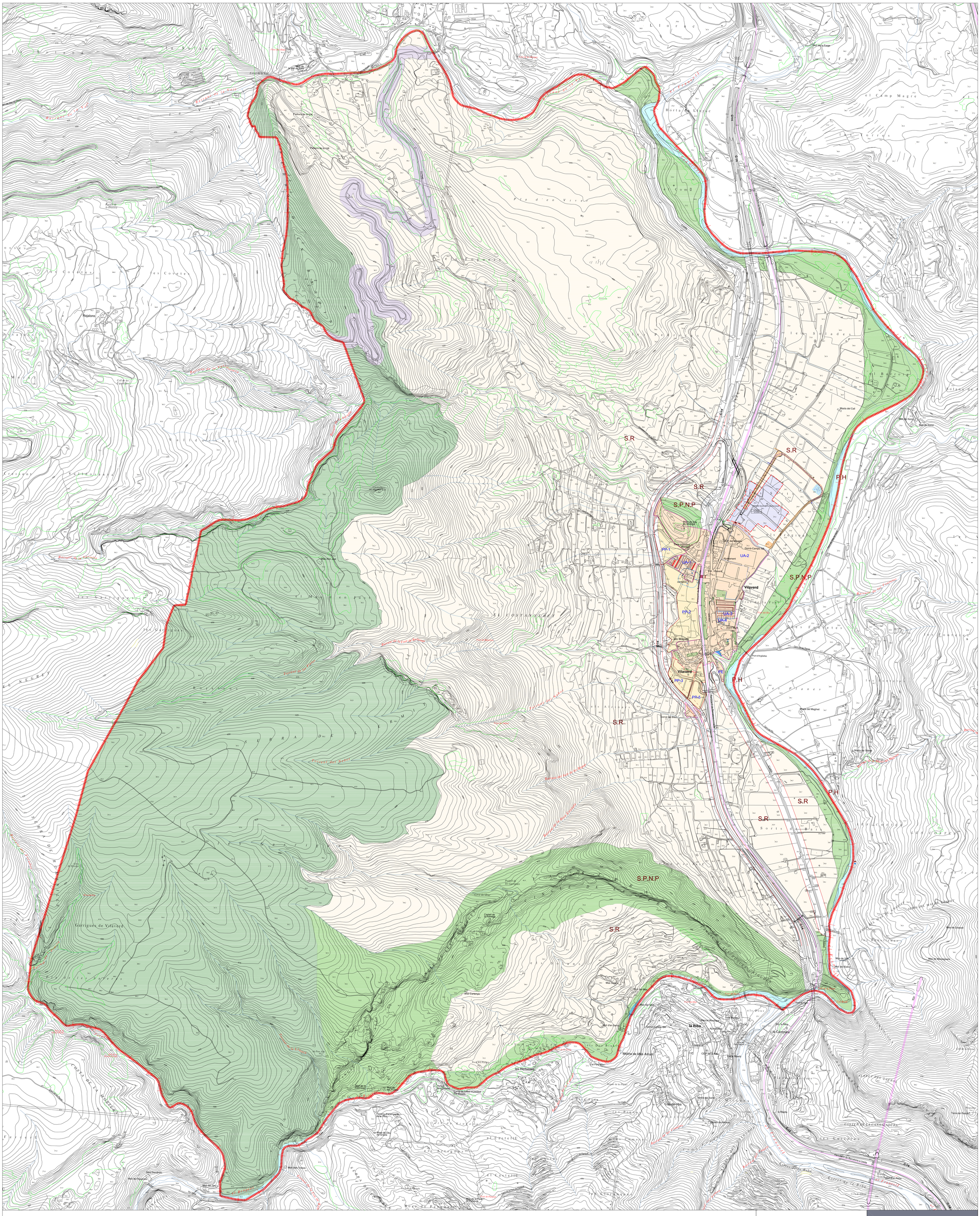


## Llegenda NNSS

| | | |
|---|---|---|
| EQUIPAMENTS | E | 1,058 Ha |
| PARCS I JARDINS | PJ | 2,656 Ha |
| SERVEIS TECNICS | ST | 0,043 Ha |
| PROTECCIO FERROCARRIL | PF | 0,825 Ha |
| FERROVIARI | F | 0,107 Ha |
| VIARI | V | 2,964 Ha |
| TOTAL SISTEMES | | 7,653 Ha |

## ZONES

| | | |
|---|---|---|
| ANTIC URBA | AU-1 | 3,426 Ha |
| CIUTAT JARDI | CJ-1 | 1,340 Ha |
| EIXAMPLE URBA | EU-1 | 0,197 Ha |
| CASES EN FILERA | CF-1 | 0,474 Ha |
| | CF-2 | 0,349 Ha |
| INDUSTRIA AILLADA | IA-1 | 3,707 Ha |
| | IA-2 | 0,243 Ha |
| TOTAL ZONES | | 9,736 Ha |

TOTAL SUPERFICIE SOL URBA 17,389 Ha

| | | |
|---|---|---|
| PLANS PARCIALS | PP-1 | 1,373 Ha |
| | PP-2 | 4,049 Ha |
| | PP-3 | 1,192 Ha |
| | PP-5 | 0,953 Ha |
| TOTAL SOL APTE PER URBANITZAR | | 7,567 Ha |

## SISTEMES EN SOL NO URBANITZABLE

| | | |
|---|---|---|
| SERVEIS TECNICS | ST | 0,011 Ha |
| TOTAL SOL NO URBANITZABLE | | 0,011 Ha |
| PROTECCIÓ HIDROGRÀFICA | | PH |
| SÒL D'ESPECIAL PROTECCIÓ | | SEP |
| SÒL DE PROTECCIÓ NATURAL I PAISATGÍSTICA | | SPNP |
| SÒL RURAL | | SR |

PAS SOTERRAT DE VIAL
EDIFICABLE EN PB
LLUIRE D'EDIFICACIO
FERROCARRIL
ZONA DE DOMINI
ZONA DE SERVITUT (PF)
ZONA D'AFECCIO

LIMIT SOL URBA
LIMIT UNITAT D'ACTUACIO
LIMIT PLA PARCIAL
LIMIT PROTECCIO CARRETERES
LINIA D'ALINIACIÓ EDIFICACIO
LINIA PROTECCIO CEMENTIRIS

## Llegenda Modificació Puntual NNSS Sector PP industrial Gomà Camps

LIMIT PLA PARCIAL
SÒL URBANITZABLE DELIMITAT
PP-IND Pla Parcial industrial 3.5 Ha
Sistema vinculat, viari 8,369 m2
Sistema vinculat, serveis tècnics 1,219 m2

# I-05

ESCALA: 1:5000

## PLÀNOL D'INFORMACIÓ PLANEJAMENT VIGENT

Text Refós d'ofici segons acord CTUT 18-11-2013

ARQUITECTE: FRANCESC ALBIN I COLLET
ALBIN ARQUITECTES S.L.P.

# P.O.U.M. Vilaverd

**Pla d'Ordenació Urbanística Municipal**

Vilaverd, Conca de Barberà. Exp 1900.2009.